

ORGANIZZAZIONE A.S. 2020-2021

approvazione da parte degli Organi Collegiali
IN DATA 01 SETTEMBRE 2020

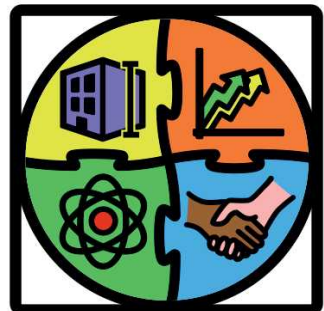

**ISTITUTO STATALE D'ISTRUZIONE SUPERIORE
LEONARDO DA VINCI**

SCAGLIONAMENTI

Ingressi e uscite

Alcuni dati

Studenti iscritti	894
Personale	120

Per ridurre l'assembramento all'ingresso, negli spazi comuni, sui mezzi di trasporto:

Orario ingresso e uscita scaglionato

- **tecnico**
 - Ingresso ore 8.00
- **liceo**
 - Ingresso ore 9.00

Percorsi interni differenziati

- 4 ingressi e uscite



TURNAZIONE

Didattica in presenza e DDI

(DIDATTICA DIGITALE INTEGRATA)

Si darà priorità al rientro in presenza delle intere classi come segue:

- prime classi fino al 31 ottobre
- classi quinte per tutto l'intero anno scolastico
- classi con un numero di studenti inferiore o uguale a 20, 21 max, sempre in presenza
- classi con un numero di studenti superiore o uguale a 22 turnazione settimanale $\frac{1}{3}$ DDI e $\frac{2}{3}$ in presenza.

TOTALE CLASSI IN PRESENZA 16

TOTALI CLASSI IN ROTAZIONE 25

Il numero ridotto di studenti ci consentirà di organizzare la giornata scolastica secondo regole volte alla prudenza.

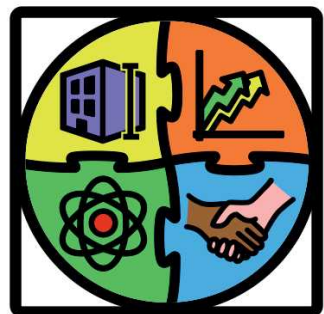

**ISTITUTO STATALE D'ISTRUZIONE SUPERIORE
LEONARDO DA VINCI**

TURNAZIONE

Didattica in presenza e DDI

Inoltre

- agli alunni BES sarà comunque consentita continuativamente la frequenza scolastica, qualora richiesta dalla famiglia, in tutti i casi in cui vi sia parere favorevole del medico competente/ medico di riferimento dell'alunno;
- gli alunni che vivono in zone prive di connessione internet o chi non ha strumenti informatici adeguati (ad esempio ha solo lo smart-phone) dovranno comunque poter accedere alla frequenza scolastica in modo continuativo, o messi in condizione con device in comodato d'uso analogamente ad altri alunni in condizioni particolari, ovvero:
- Situazioni familiari particolari, sia su segnalazione dei servizi sociali che su valutazione della scuola stessa



**ISTITUTO STATALE D'ISTRUZIONE SUPERIORE
LEONARDO DA VINCI**

Misure organizzative specifiche

- Fino al 31 Ottobre nessuna rotazione giornaliera nell'uso delle aule
- Obbligo di permanenza all'interno delle aule, ad esclusione di alcuni intervalli che potranno essere effettuati al piano di pertinenza della classe
- Lezione di scienze motorie all'esterno (quando possibile)
- Ordinario ricorso alle comunicazioni a distanza
- Limitazione degli accessi agli esterni ai casi di effettiva necessità e su prenotazione, con registrazione dei visitatori
- Misure adeguate per gli studenti non auto-sufficienti
- Ordine collettivo di classe per il bar e consegna al piano
- Possibilità di accedere ai servizi igienici scaglionati e distribuiti durante la giornata, non solo nell'intervallo
- Strumenti per la DDI, G.Suite con account istituzionale e registro elettronico



ORARIO

(dal lunedì - venerdì)

suddivisione degli studenti in gruppi
Intervalli alternati in classe e al piano

TECNICO				
1 ora	8,00-9,00			
2 ora	9,00-10,00	INTERVALLO 10'	AL PIANO GRUPPO 1	
3 ora	10,00-11,00	INTERVALLO 10'	AL PIANO GRUPPO 2	
4 ora	11,00-12,00	INTERVALLO 10'	AL PIANO GRUPPO 3	
5 ora	12,00-13,00	INTERVALLO 10'	AL PIANO GRUPPO 4	
6 ora	13,00-13,50			
7 ora	13,50-14,40	SOLO	CLASSI	PRIME x 2 GG
GLI ALTRI INTERVALLI IN CLASSE				

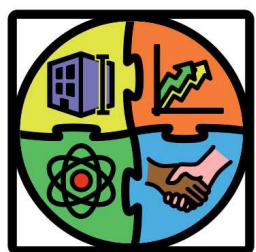

**ISTITUTO STATALE D'ISTRUZIONE SUPERIORE
LEONARDO DA VINCI**

ORARIO

(dal lunedì - venerdì)

suddivisione degli studenti in gruppi
Intervalli alternati in classe e al piano

LICEO

1 ora	9,00-10,00		
2 ora	10,00-11,00	INTERVALLO 10'	AL PIANO GRUPPO 1
3 ora	11,00-12,00	INTERVALLO 10'	AL PIANO GRUPPO 2
4 ora	12,00-13,00	INTERVALLO 10'	AL PIANO GRUPPO 3
5 ora	13,00-13,50		
6 ora	13,50-14,40	SOLO	CLASSI PRIME x 2 GG

GLI ALTRI INTERVALLI IN CLASSE



ISTITUTO STATALE D'ISTRUZIONE SUPERIORE
LEONARDO DA VINCI

ORARIO (sabato in DDI, escluse le classi prime che hanno la settimana corta)

TECNICO LICEO

1 ora	8,00-9,00	
2 ora	9,00-10,00	INTERVALLO 10'
3 ora	10.00-11,00	INTERVALLO 10'
4 ora	11.00-12.00	INTERVALLO 10'
5 ora	12.00-13.00	

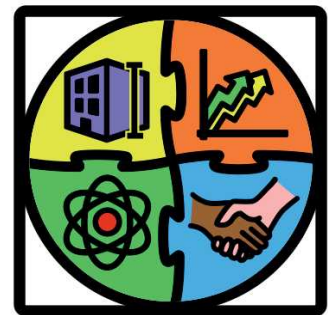

**ISTITUTO STATALE D'ISTRUZIONE SUPERIORE
LEONARDO DA VINCI**

Regole comuni

DIVIETO di venire a scuola in caso di temperatura $>37,5^{\circ}$, o di sintomi respiratori o di contatto ravvicinato con persone positive a CoVid-19

OBBLIGO dell'uso di mascherine per tutti secondo le indicazioni del CTS e di sanificazione frequente delle mani

RISPETTO ASSOLUTO degli orari di ingresso e dei percorsi assegnati, per una corretta gestione dei flussi

PULIZIA approfondita e aerazione frequente dei locali

DISTANZIAMENTO dei banchi secondo le misure indicate dal CTS

RIDUZIONE dell'accesso ai visitatori



**ISTITUTO STATALE D'ISTRUZIONE SUPERIORE
LEONARDO DA VINCI**

Corresponsabilità

SOTTOSCRIZIONE di un **nuovo Patto di Corresponsabilità Scuola-Famiglia, che preveda** rispetto da parte di tutta la popolazione scolastica dei regolamenti e dei comportamenti atti a minimizzare il rischio di contagi
collaborazione da parte delle famiglie

Si invitano studenti e famiglie
a consultare costantemente il sito scolastico per le comunicazioni più
aggiornate



**ISTITUTO STATALE D'ISTRUZIONE SUPERIORE
LEONARDO DA VINCI**